

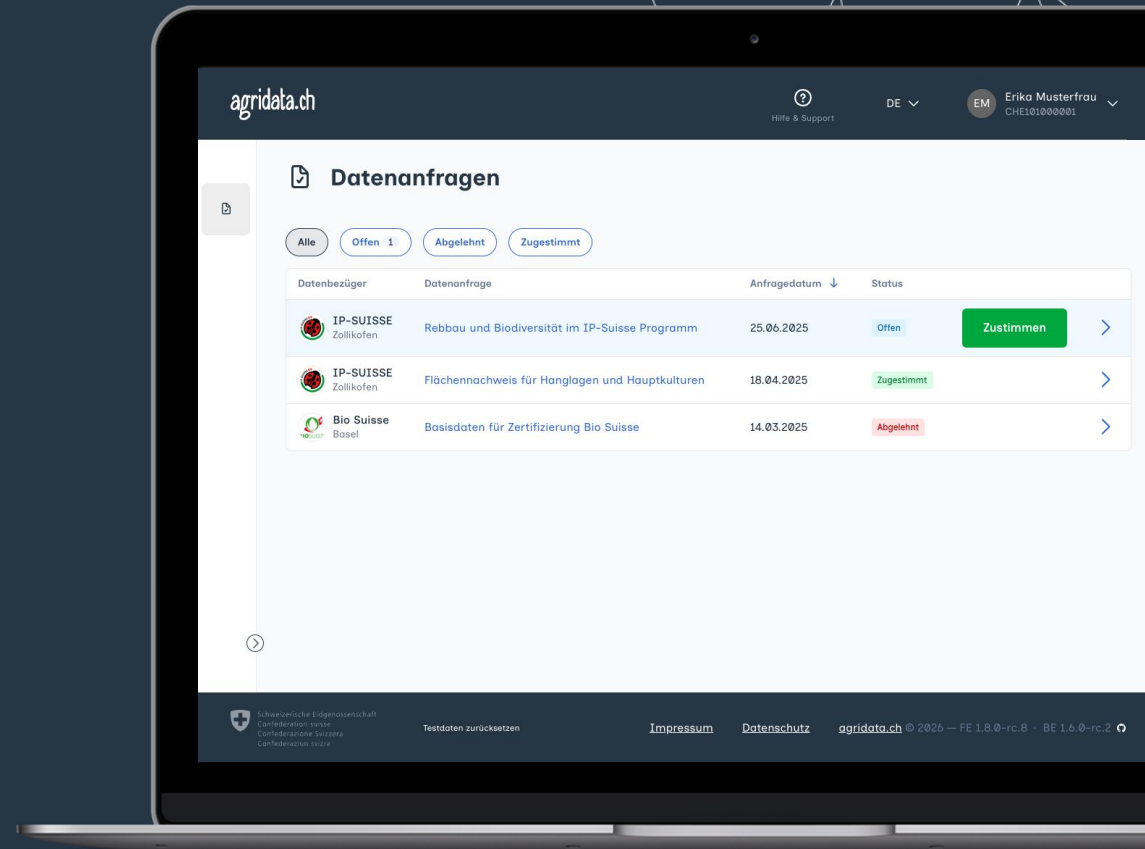

BUNDESAMT FÜR LANDWIRTSCHAFT × ti&m

agridata.ch

Der Datenraum für den
Schweizer Agrar- und Ernährungssektor

 Schweizerische Eidgenossenschaft
Confédération suisse
Confederazione Svizzera
Confederaziun svizra

ti&m

Wer hier vorne steht

Samuel Imboden

Solution Architect · agridata.ch

ti&m AG, Bern

Bundesumfeld

Seit mehreren Jahren als Software Engineer in verschiedenen Bundesämtern.

Cloud-native Technologien

Fokus auf Cloud- und DevOps-Technologien

Digitalisierung beim Bundesamt für Landwirtschaft

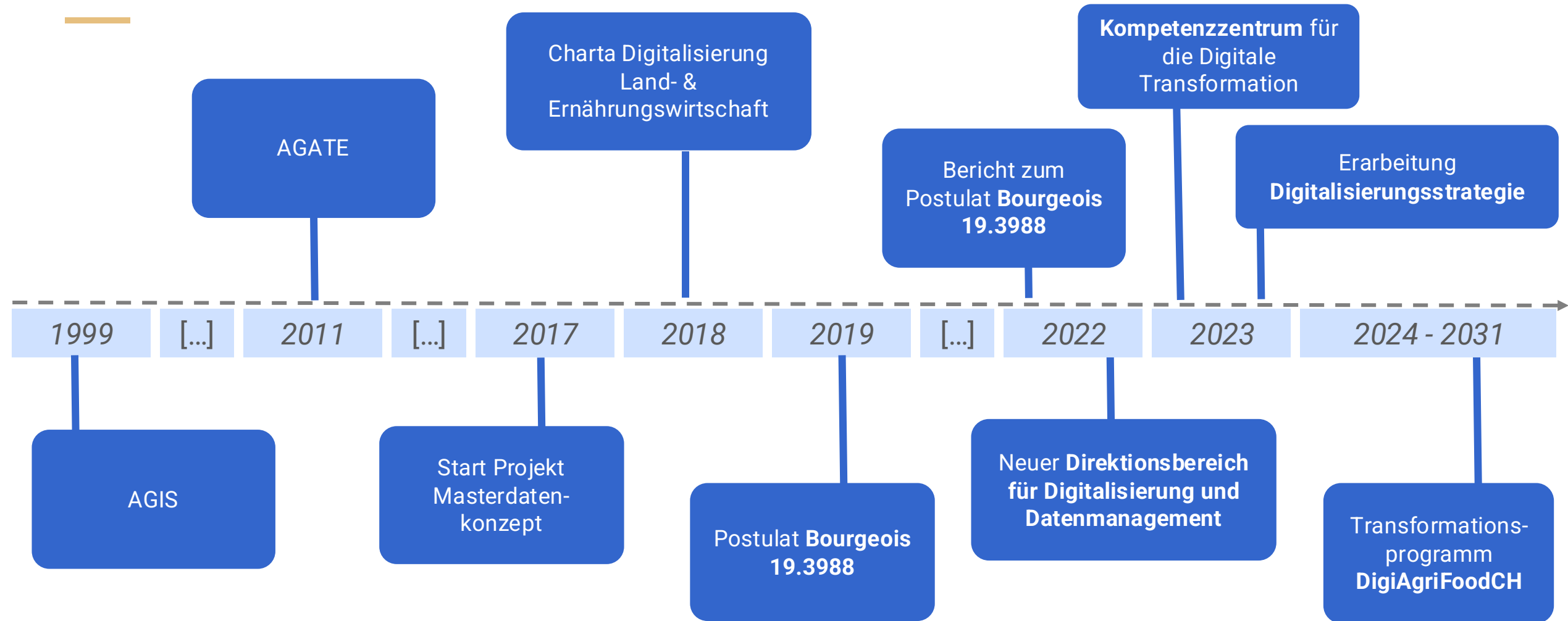

Sechs Massnahmen für den Schweizer Agrar- und Ernährungssektor

Alle Akteure in die digitale Transformation einbeziehen

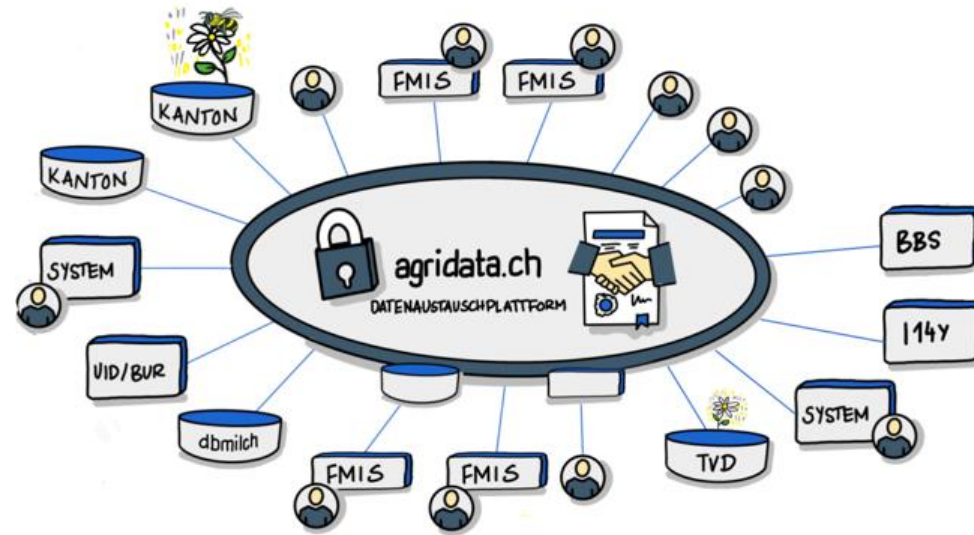
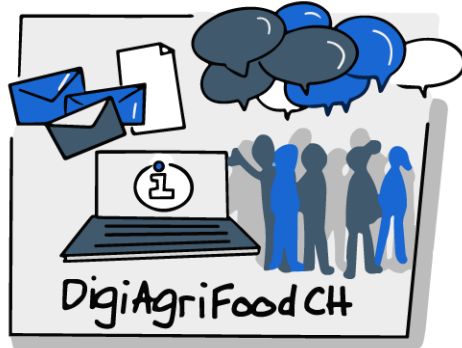

agridata.ch – Die sichere Datenaustauschplattform des Schweizer Agrar- und Ernährungssektors

Die rechtlichen Grundlagen überarbeiten

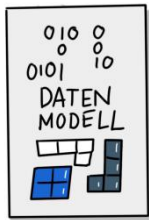

Entwicklung von Standards für den Agrar- und Ernährungsdatenraum

Bereitstellung von digitalen Services für unsere Partner

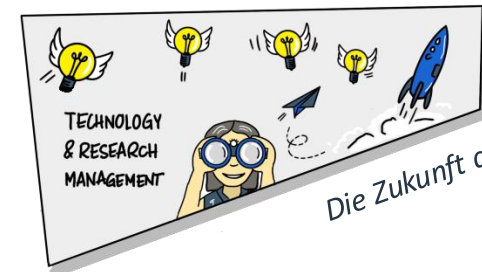

Die Zukunft antizipieren

Vorher: Ineffizienz durch Mehrfacherfassung

Wo landen wohl meine Daten?

Wann darf ich eigentlich wieder aufs Feld?

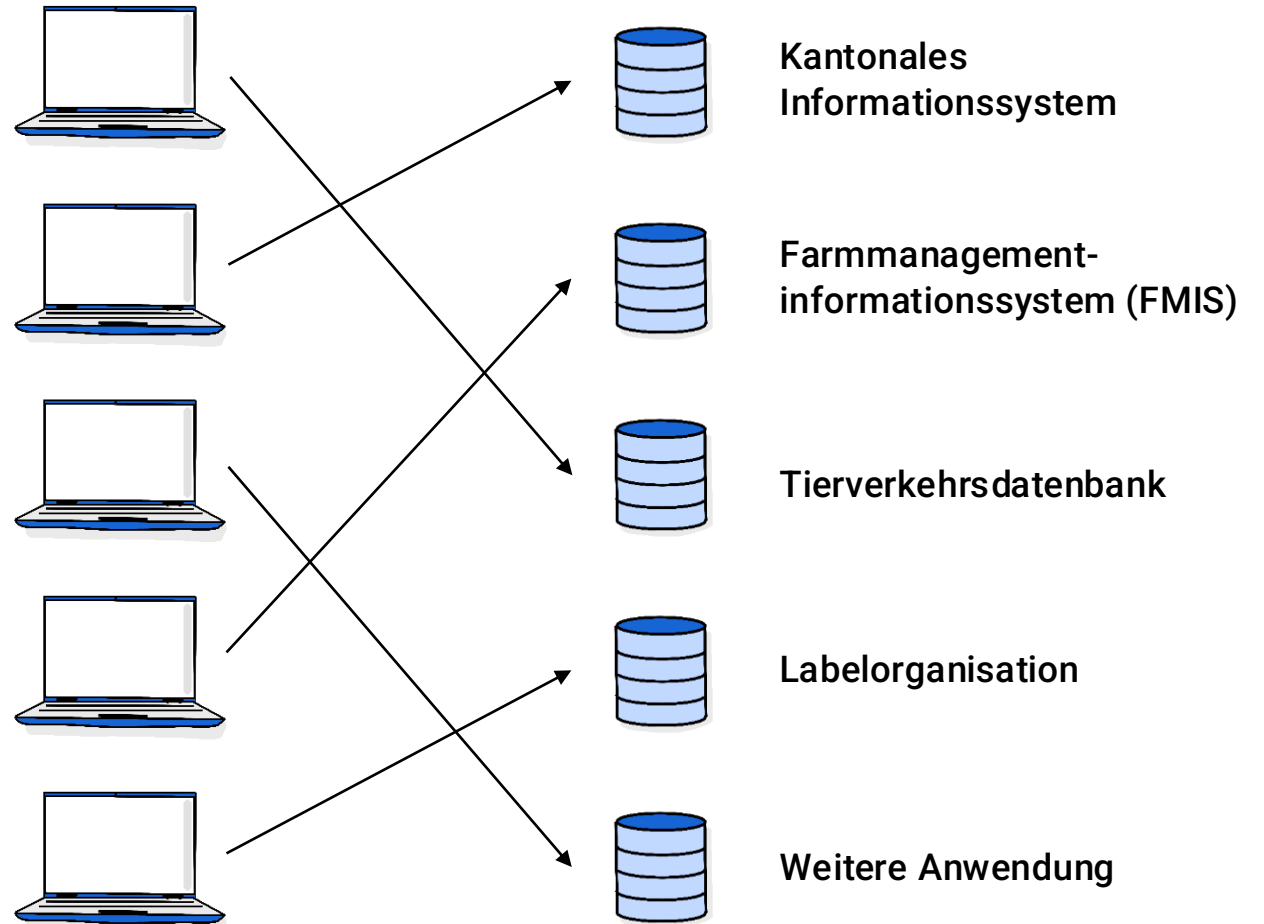

Mit agridata.ch: Selbstbestimmung & Effizienz

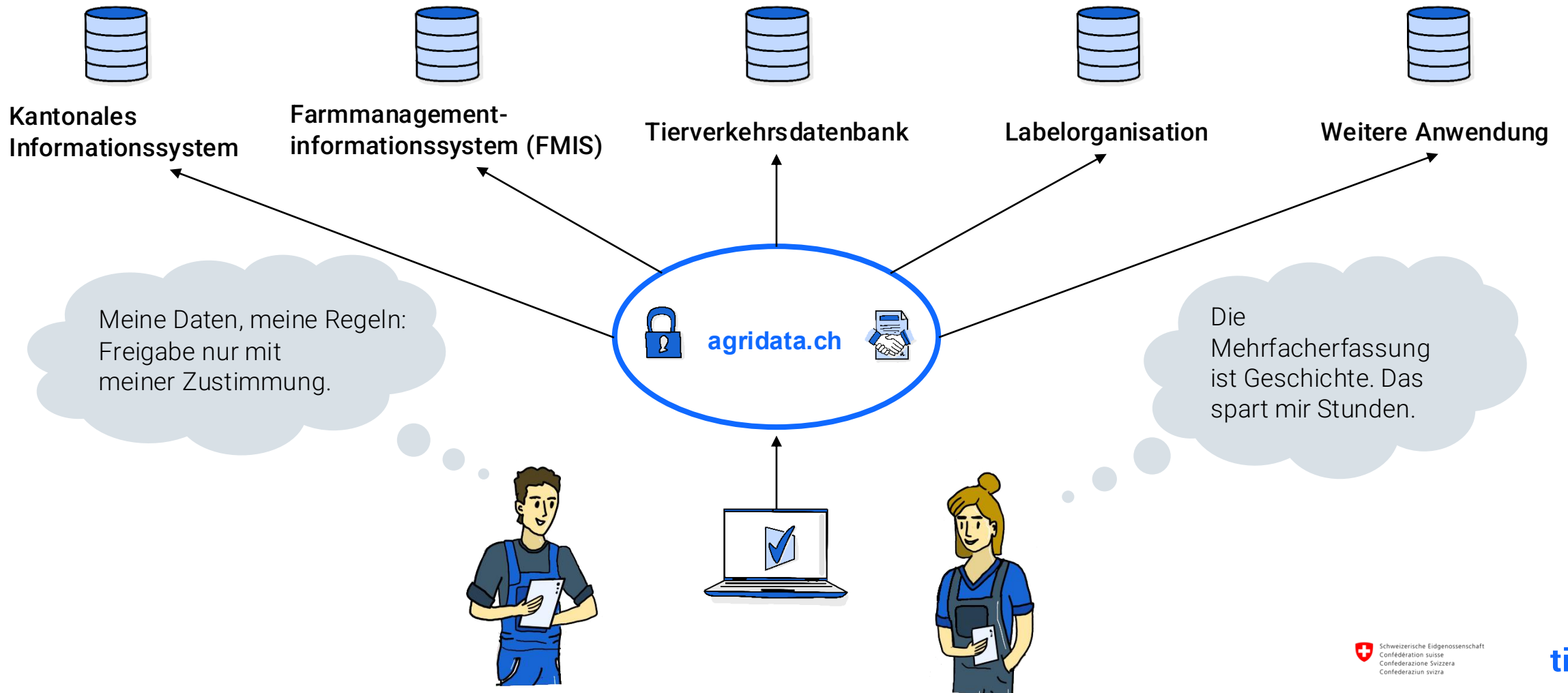

Was ist ein Datenraum?

Eine technische und organisatorische Struktur, welche die Bereitstellung, den Austausch und den Bezug von Daten aus verschiedenen Quellen und von verschiedenen Akteuren ermöglicht und regelt.

– TERMDAT, Terminologiedatenbank der Bundesverwaltung

Datenraum vs. andere Konzepte

Data Lake

Zentralisierter Datensee

REICHWEITE

Innerhalb einer Organisation

ARCHITEKTUR

Zentralisiert

FOKUS

Speicherung & Analytics

Data Mesh

Dezentrales Datenmanagement

REICHWEITE

Innerhalb einer Organisation

ARCHITEKTUR

Dezentral / föderiert

FOKUS

Datenprodukt-Denken

Datenraum

Vertrauenswürdiger Datenaustausch

REICHWEITE

Über Organisationen hinweg

ARCHITEKTUR

Föderiert

FOKUS

Souveränität & Vertrauen

Data Mesh Topologien

Grafik aus der Studie «Data Mesh und Data Spaces» vom Fraunhofer ISST im Auftrag der Bundeskanzlei vom April 2025

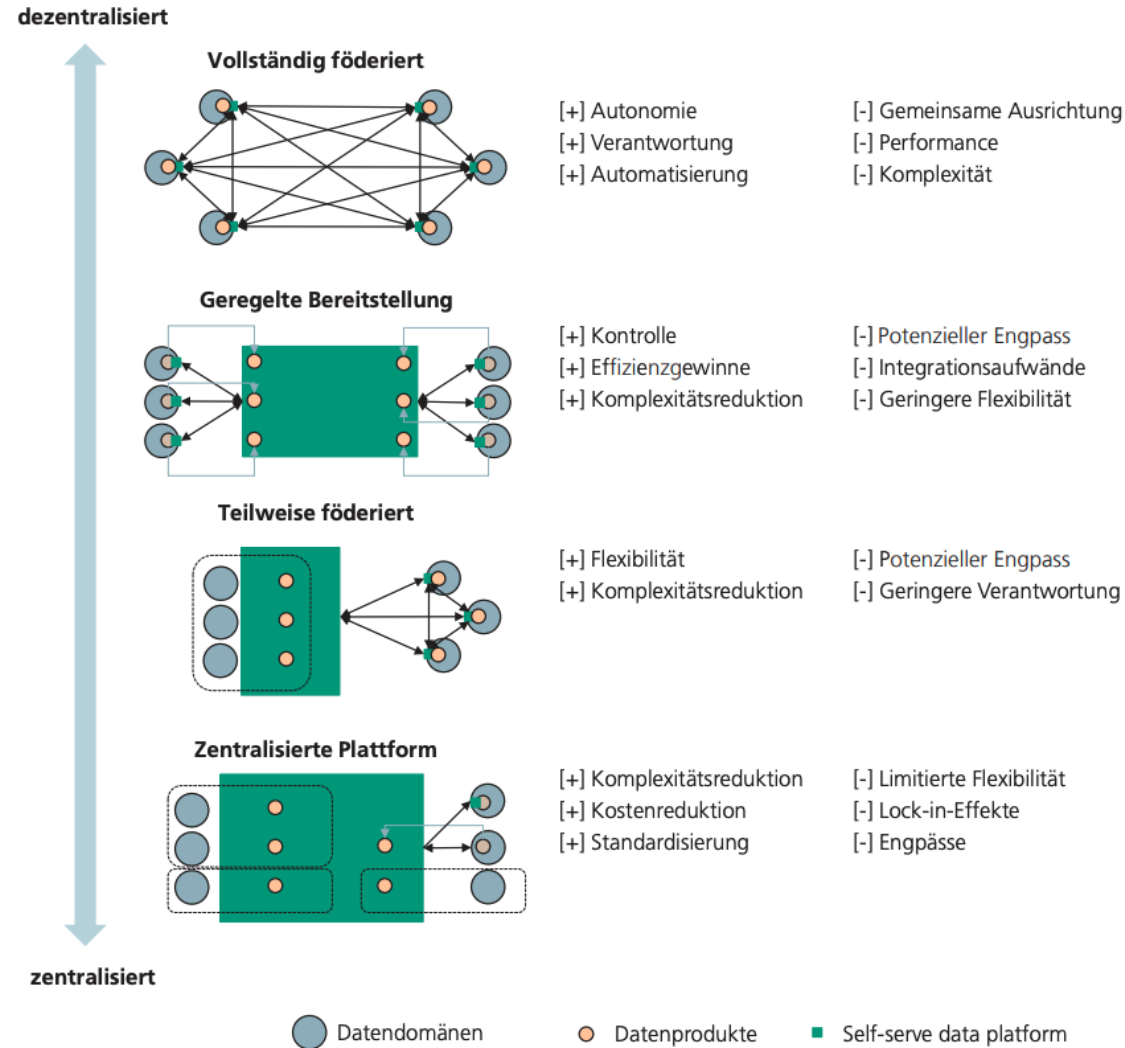

Vier Säulen eines Datenraums

01

Technisch

Geteilte Schnittstellen, Protokolle und Datenraum-Dienste ermöglichen den sicheren Datenaustausch.

02

Semantisch

Gemeinsame Datenmodelle und Vokabulare schaffen ein einheitliches Verständnis der Daten.

03

Organisatorisch

Gouvernanz, Rollen und Prozesse regeln die Zusammenarbeit der Teilnehmenden.

04

Rechtlich

Vertraglicher Rahmen und Compliance mit gesetzlichen Vorgaben (u. a. Datenschutz).

Datenräume in der Schweiz

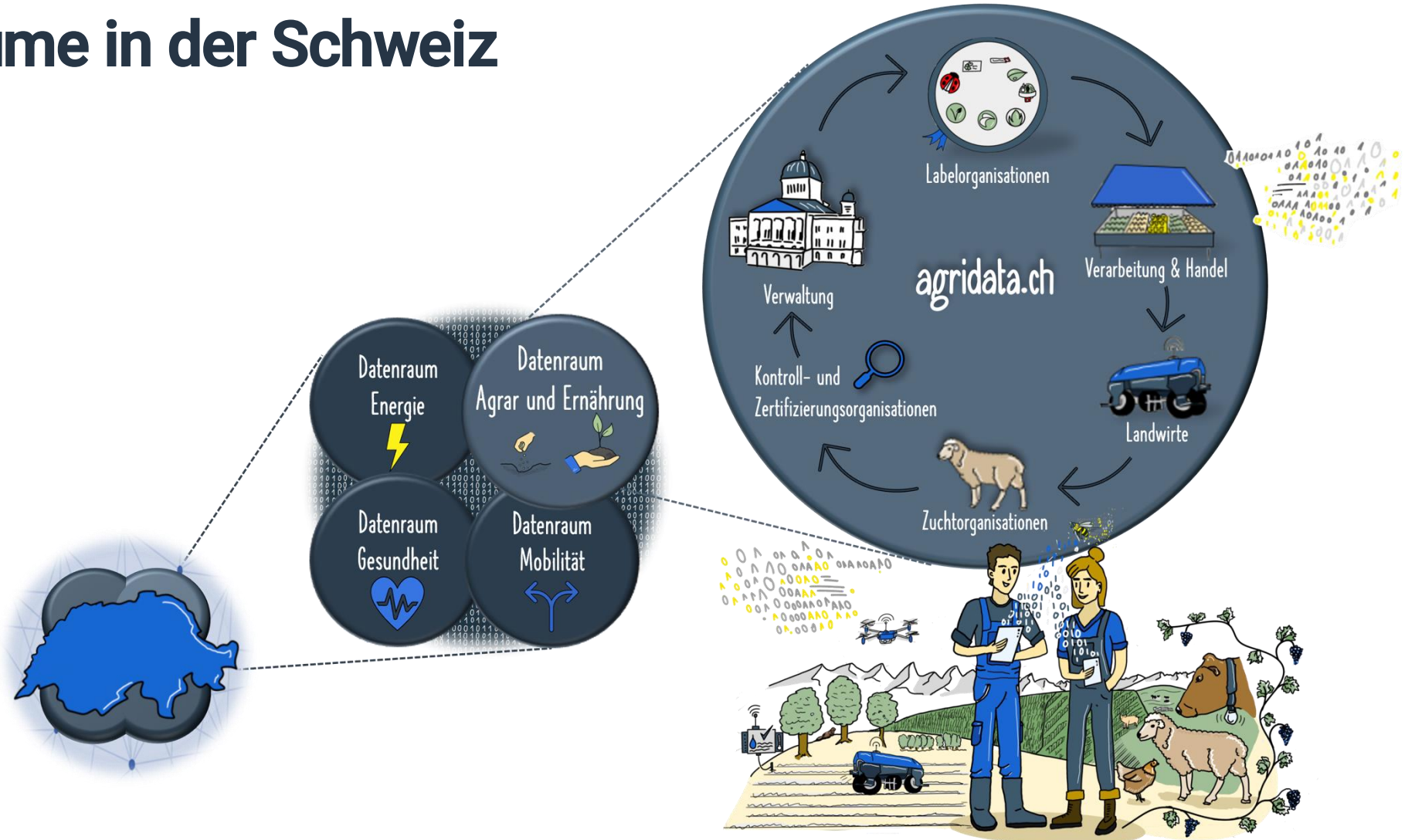

agridata.ch – Wer macht was?

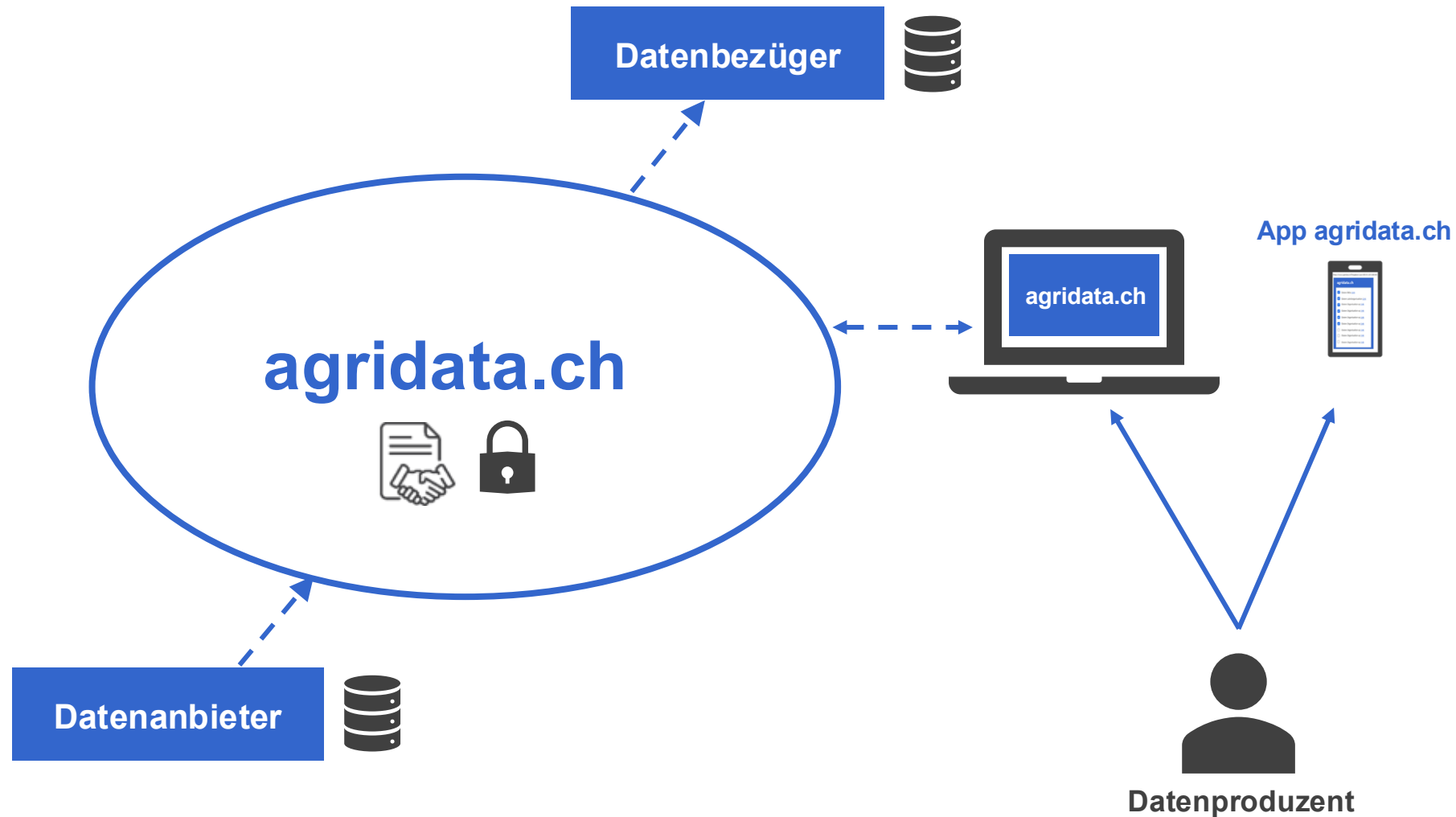

Datenmodell von agridata.ch

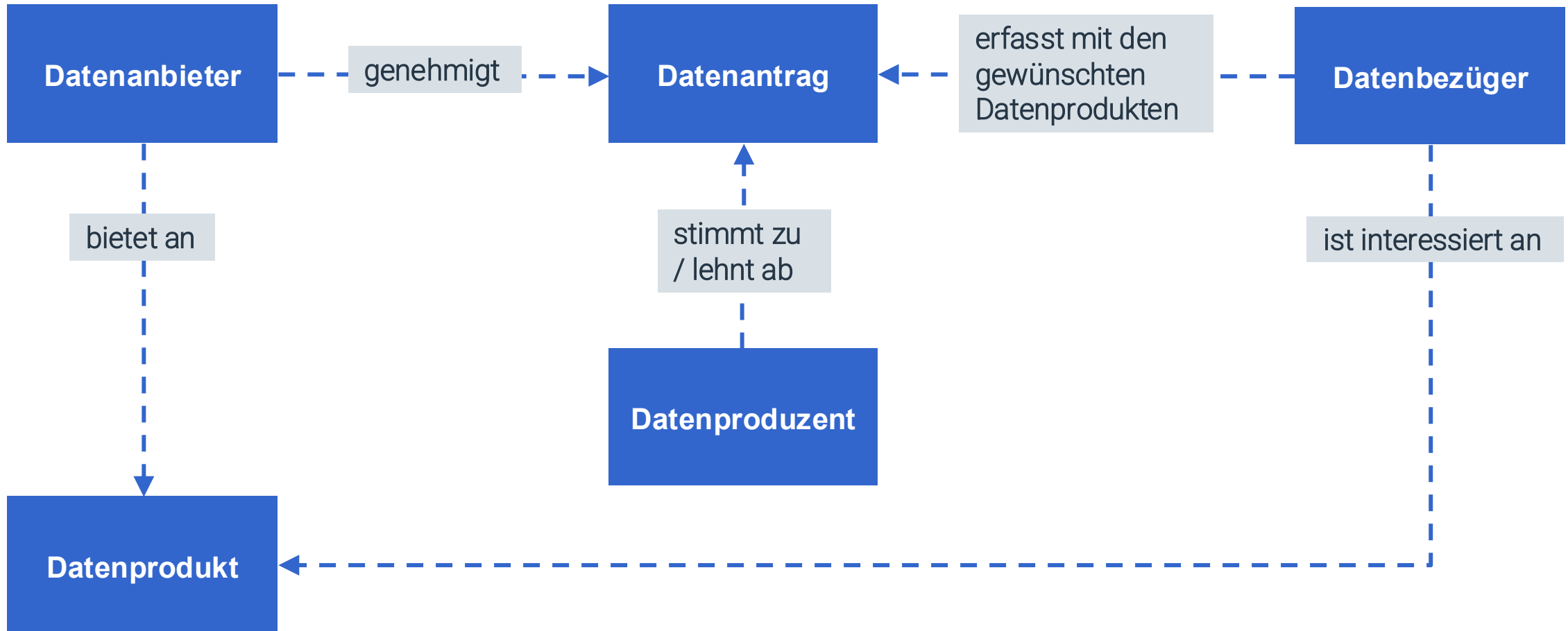

Video - Antragserfassung

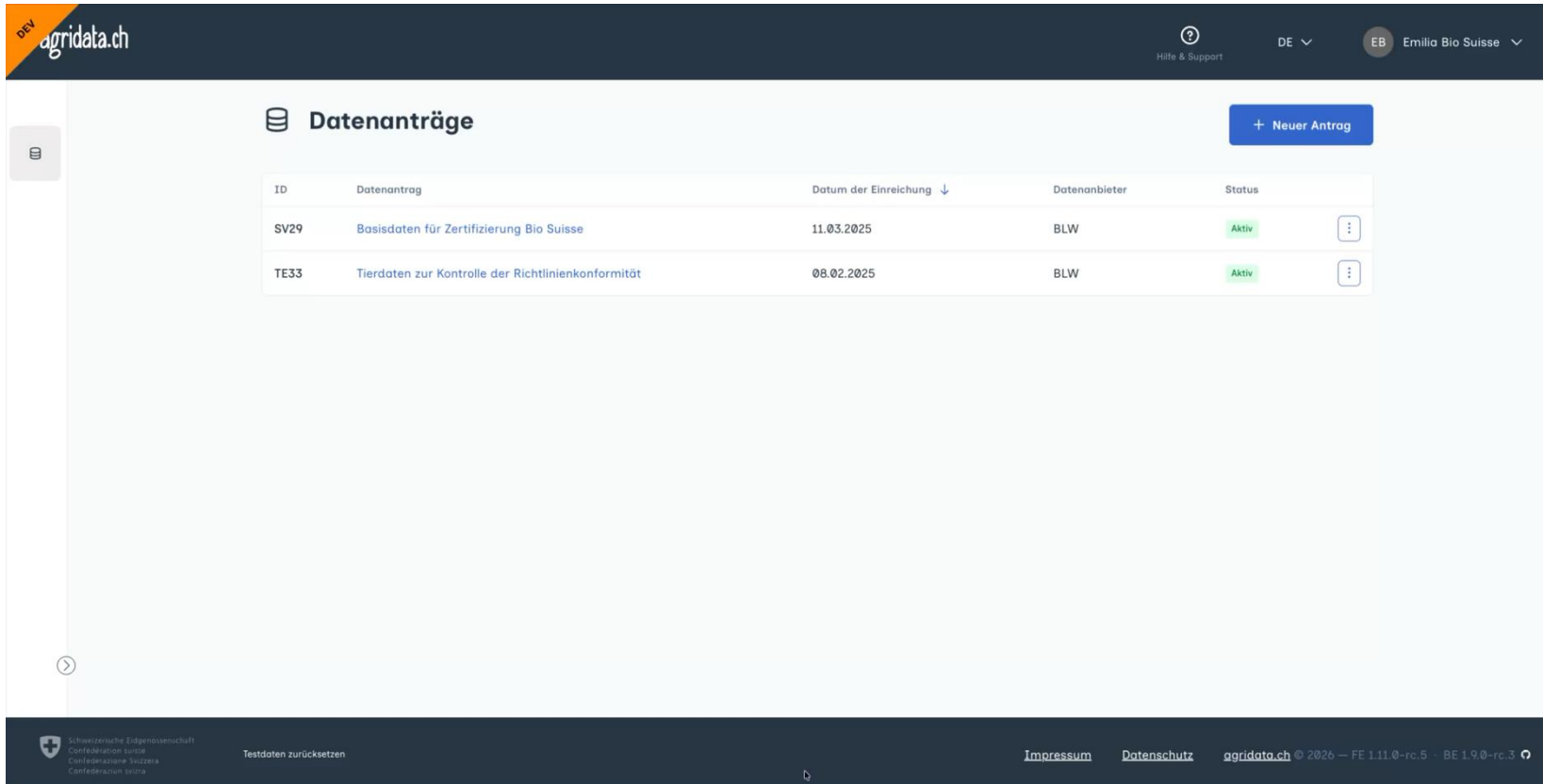

ID	Datenantrag	Datum der Einreichung ↓	Datenanbieter	Status
SV29	Basisdaten für Zertifizierung Bio Suisse	11.03.2025	BLW	Aktiv
TE33	Tierdaten zur Kontrolle der Richtlinienkonformität	08.02.2025	BLW	Aktiv

Video - Vertragsunterzeichnung

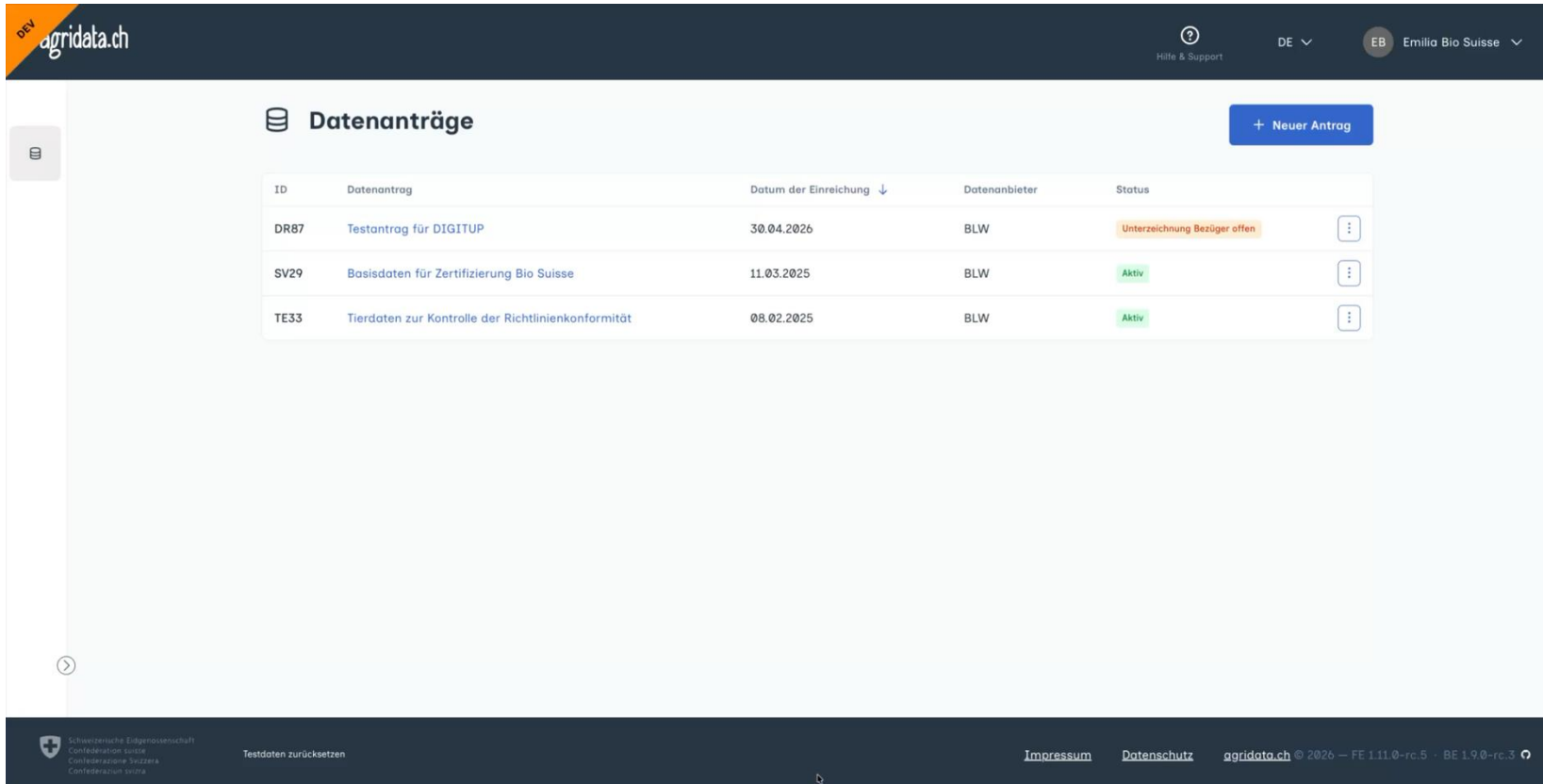

ID	Datantrag	Datum der Einreichung ↓	Datenanbieter	Status	
DR87	Testantrag für DIGITUP	30.04.2026	BLW	Unterzeichnung Bezüger offen	⋮
SV29	Basisdaten für Zertifizierung Bio Suisse	11.03.2025	BLW	Aktiv	⋮
TE33	Tierdaten zur Kontrolle der Richtlinienkonformität	08.02.2025	BLW	Aktiv	⋮

Footer information includes: Schweizerische Eidgenossenschaft / Confederation suisse / Confederazione Svizzera / Confederaziun svizra, Testdaten zurücksetzen, Impressum, Datenschutz, agridata.ch © 2026 — FE 1.11.0-rc.5 · BE 1.9.0-rc.3

Video - Zustimmung

Datenbezügler	Datenanfrage	Anfragedatum ↓	Status
Bio Suisse Basel	Basisdaten für Zertifizierung Bio Suisse	02.07.2025	Zugestimmt
IP-SUISSE Zollikofen	Flächennachweis für Hanglagen und Hauptkulturen	14.06.2025	Abgelehnt
IP-SUISSE Zollikofen	Rebbau und Biodiversität im IP-Suisse Programm	10.04.2025	Zugestimmt
Bio Suisse Basel	Tierdaten zur Kontrolle der Richtlinienkonformität	18.02.2025	Offen

Ablauf der Datenübermittlung

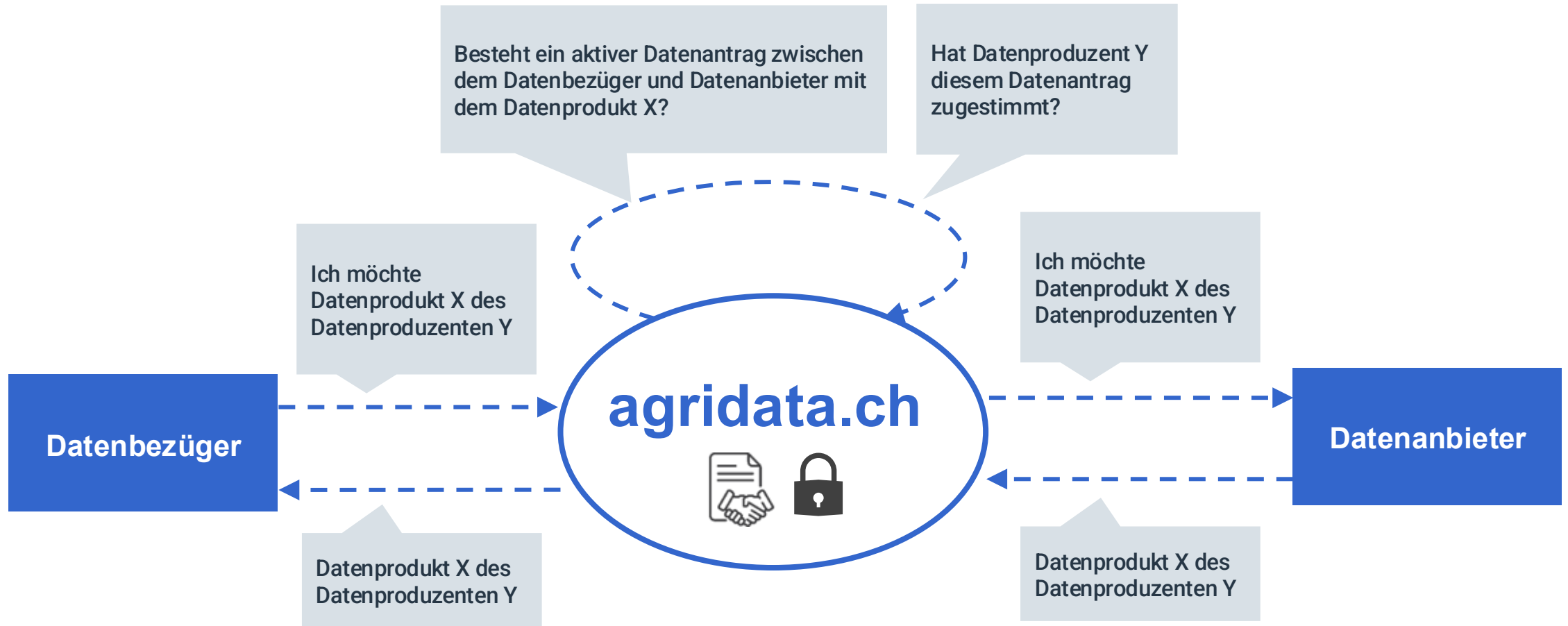

agridata.ch – Heute und morgen

HEUTE

Nov. 2025

MVP produktiv

2

Datenanbieter

2

Datenbezüger

BIS ENDE 2026

+ 20 Datenbezüger

Rund 20 weitere Bezüger werden bis Jahresende angebunden.

+ 2–3 Datenanbieter

Weitere Anbieter kommen in den nächsten Monaten hinzu.

Laufende Feature-Entwicklung

Neue Funktionen werden fortlaufend entwickelt und ausgerollt.

Weitere Informationen zu agridata.ch

Webseite: <https://agridata.ch>
GitHub: <https://github.com/agridata-ch>
Kontakt support@agridata.ch

Nächstes Partizipationsmeeting (online & öffentlich) am
03. Juni 2026. Anmeldungen über die Webseite von
agridata.ch

Meine
Kontaktangaben

Vielen Dank für Ihre Aufmerksamkeit.

